

**Portfolio**  
Portfolio

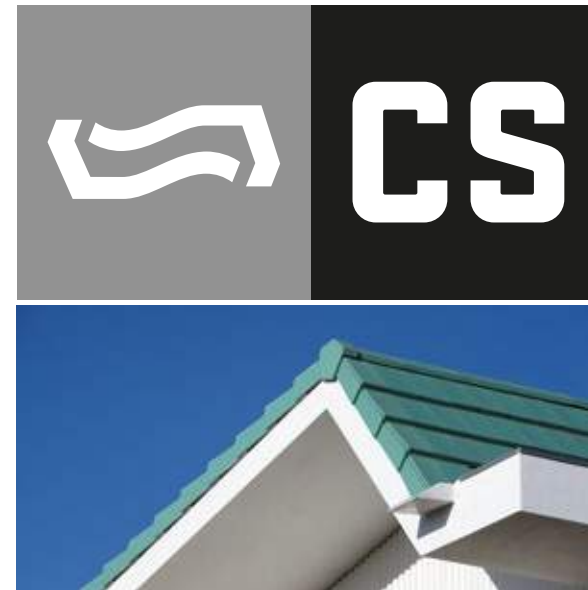

CS Coelho da Silva, SA

Albergaria, 2480-071 Juncal, Portugal  
fax +351.244 479 201

[www.coelhodasilva.com](http://www.coelhodasilva.com) / [www.cs-rooftiles.com](http://www.cs-rooftiles.com)  
[www.cs-tejas.com](http://www.cs-tejas.com) / [www.cs-tuiles.com](http://www.cs-tuiles.com)

[info@coelhodasilva.com](mailto:info@coelhodasilva.com)



- .pt** Uma seleção de obras onde foram usadas soluções cerâmicas CS para o revestimento de coberturas ou fachadas. Apenas algumas, entre tantas outras, que nos pareceram igualmente interessantes. Um trabalho que se pretende dinâmico e que, a seu tempo, se renovará com novos projetos dignos de figurar neste portfolio.
- Numa visão abrangente, incluindo exemplos de arquitetura tradicional, arquitetura contemporânea e reabilitação, estas páginas pretendem, sobretudo, apresentar as múltiplas possibilidades e a versatilidade dos diferentes modelos de telha CS.
- Inspire-se.*
- .es** Una selección de obras donde fueron usadas soluciones cerámicas CS para el revestimiento de cubiertas o fachadas. Sólo algunas, entre tantas otras que nos parecieron igualmente interesantes. Un trabajo que se pretende dinámico y que, en su momento, se renovará con nuevos proyectos dignos de figurar en este portfolio.
- En una visión global, incluyendo ejemplos de arquitectura tradicional, arquitectura contemporánea y rehabilitación, estas páginas pretenden sobre todo presentar las múltiples posibilidades y la versatilidad de los diferentes modelos de teja CS.
- Inspírese.*
- .en** A selection of houses where CS clay solutions were used for roof or façade coverings. Only a few among many found equally interesting. A work intended to be dynamic and renewed over time with new projects worthy of inclusion in this portfolio.
- Broadly, including examples from traditional architecture, contemporary architecture and renovation, these pages are mainly meant to present the multiple possibilities and versatility of the different CS roof tile models.
- Get inspired.*
- .fr** Une sélection de travaux où des solutions céramiques CS ont été utilisées en toitures ou façades. Seulement quelques-unes, parmi tant d'autres qui nous paraissent également intéressantes. Un travail dynamique qui sera opportunément renouvelé avec de nouveaux projets dignes de figurer dans ce nouveau portfolio.
- D'un point de vue global, incluant des exemples de l'architecture traditionnelle, de l'architecture contemporaine et de la rénovation, ces pages prétendent surtout présenter les nombreuses possibilités et la polyvalence des différents modèles de tuiles CS.
- Laissez-vous inspirer.*



---

# *Plasma*<sup>(↵)</sup><sup>®</sup>

Plasma é a telha plana  
de qualidade Premium da CS.

---



---

Plasma es la teja plana  
de gama tope de CS.

Plasma is the Premium  
quality brand of CS plain  
interlocking roof tiles.

Plasma est la tuile plate  
très haut de gamme de CS.

**Palácio de Belém**  
Lisboa, Portugal

PROJETO · PROYECTO  
PROJECT · PROJET

Pedro Vaz, Arq.



PRODUTO · PRODUCTO  
PRODUCT · PRODUIT

**Plasma**

*Cinza Aço, Gris Acero,  
Steel Grey, Gris Acier*





**Black Tile House**  
Lisboa, Portugal

PROJETO · PROYECTO  
PROJECT · PROJET

Rui Pereira, Arq.

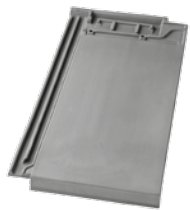

---

PRODUTO · PRODUCTO  
PRODUCT · PRODUIT

**Plasma**  
*Antracite, Antracita,  
Anthracite*





**Convento  
das Bernardas**  
Tavira, Portugal

DONO DA OBRA · PROPIETARIO  
OWNER · PROPRIÉTAIRE

Entrepósito Gestão  
Imobiliária SA

PROJETO · PROYECTO  
PROJECT · PROJET

Eduardo Souto de Moura,  
Arq.

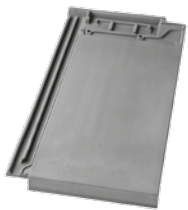

PRODUTO · PRODUCTO  
PRODUCT · PRODUIT

**Plasma**  
*Vermelho Natural,  
Rojo Natural,  
Natural Red, Rouge  
Naturel*



**Casa da Argela**  
Caminha, Portugal

PROJETO · PROYECTO  
PROJECT · PROJET

Balonas & Menano Porto,  
Pedro Balonas e  
Helena Bessa, Arq̃tos.

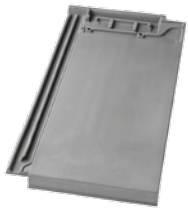

PRODUTO · PRODUCTO  
PRODUCT · PRODUIT

**Plasma**  
*Antracite, Antracita,  
Anthracite*



**Casa Barros Santos**  
Porto, Portugal

PROJETO · PROYECTO  
PROJECT · PROJET

AAMD Arquitectos  
Associados,  
Miguel Diogo e Artur  
Alves, Arqts.

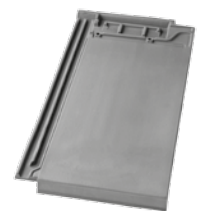

PRODUTO · PRODUCTO  
PRODUCT · PRODUIT

**Plasma**  
*Antracite, Antracita,  
Anthracite*

**The Terraces,  
Pine Cliffs Resort**  
Albufeira, Portugal

PROJETO · PROYECTO  
PROJECT · PROJET  
PROMONTORIO

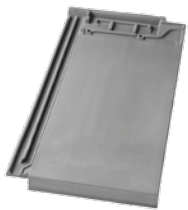

PRODUTO · PRODUCTO  
PRODUCT · PRODUIT

**Plasma**  
*Branco Pérola, Blanco  
Perla, Pearl White,  
Blanc Perle*





**Edifício Garage**  
Leiria, Portugal

PROJETO · PROYECTO  
PROJECT · PROJET

Sara Saragoça Soares,  
Arqta.

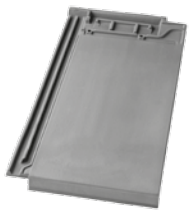

PRODUTO · PRODUCTO  
PRODUCT · PRODUIT

**Plasma**

*Branco Pérola, Blanco  
Perla, Pearl White,  
Blanc Perle*

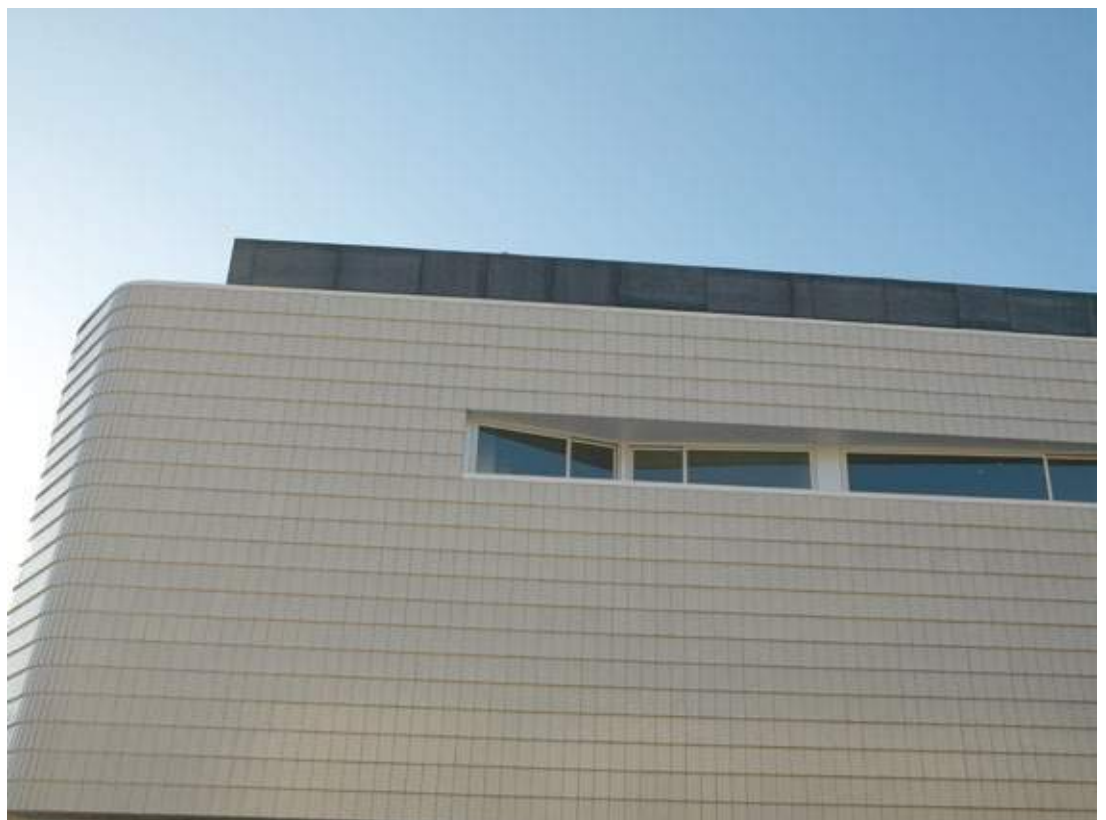





**Casa em Tentúgal**  
Coimbra, Portugal

PROJETO · PROYECTO  
PROJECT · PROJET

Reis de Figueiredo,  
Arquitectos da Beira,  
Carlos Manuel Reis  
Figueiredo, Arq.

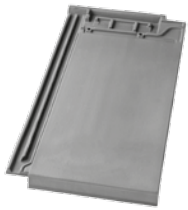

PRODUTO · PRODUCTO  
PRODUCT · PRODUIT

**Plasma**  
*Verde Cobre, Copper  
Green, Vert Cuivre*





**Casa na Herdade  
da Aroeira**  
Setúbal, Portugal

PROJETO · PROYECTO  
PROJECT · PROJET

Luís Frasco,  
Helder Cordeiro  
e Fausto Brios, Arqts.

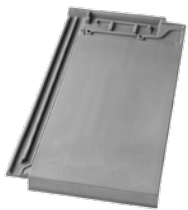
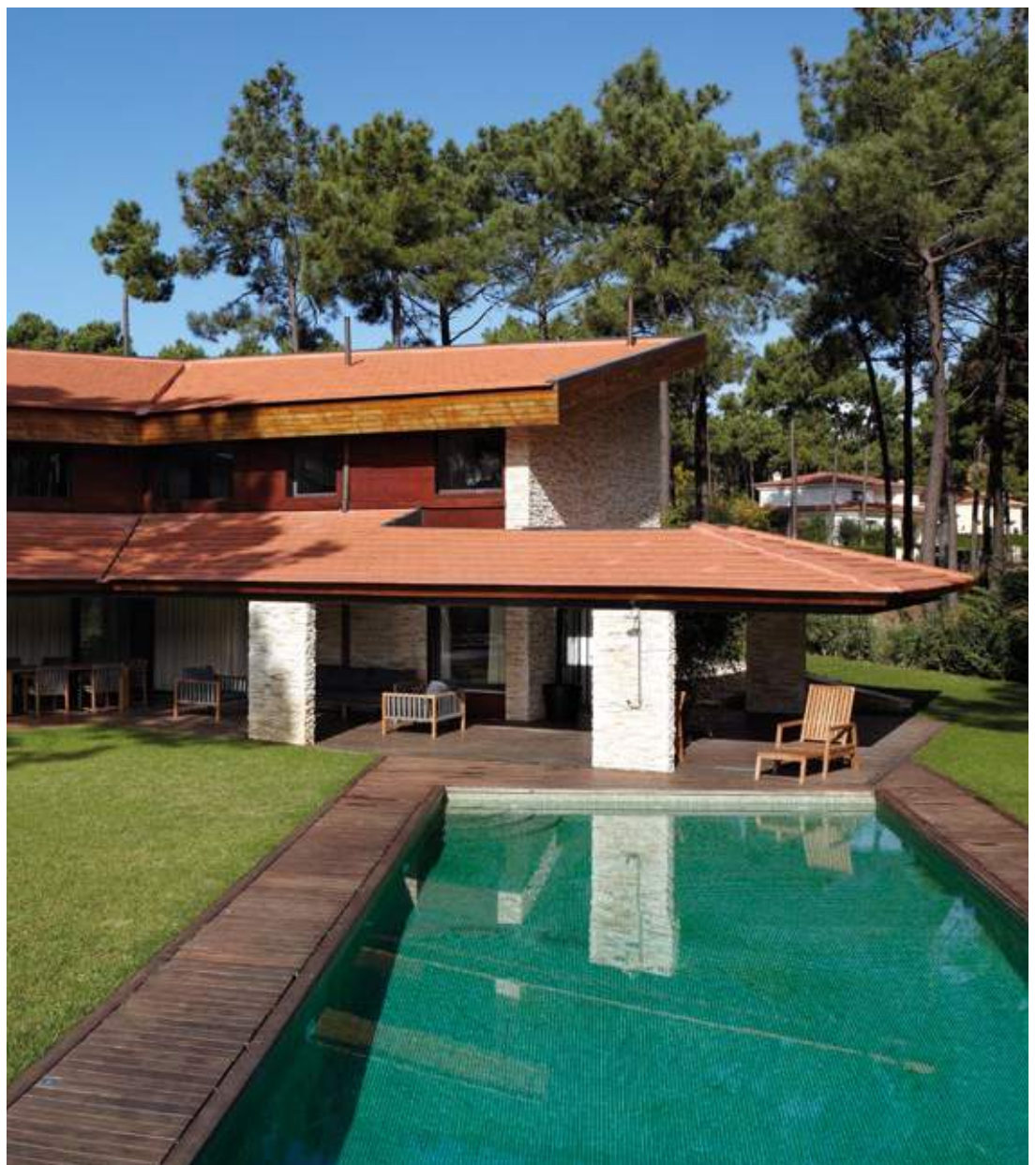

PRODUTO · PRODUCTO  
PRODUCT · PRODUIT

**Plasma**  
*Vermelho Natural,  
Rojo Natural,  
Natural Red, Rouge  
Naturel*



**Monsanto Palms**  
Lisboa, Portugal

PROMOTOR  
PROMOTER · PROMOTEUR  
Triângulo Equilátero,  
Promoção e Construção  
de Imóveis, Lda.

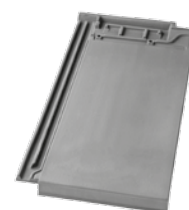

PRODUTO · PRODUCTO  
PRODUCT · PRODUIT

**Plasma**  
*Cinza Aço, Gris Acero,  
Steel Grey, Gris Acier*

**Casa dos Botirões**  
Aveiro, Portugal

PROJETO · PROYECTO  
PROJECT · PROJET

RVDM Arquitectos,  
Ricardo Melo, Arq.

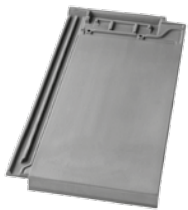

PRODUTO · PRODUCTO  
PRODUCT · PRODUIT

**Plasma**  
*Vermelho Natural,  
Rojo Natural,  
Natural Red, Rouge  
Naturel*



A

**Casa em La Coruña**  
Galiza, Espanha

PROJETO · PROYECTO  
PROJECT · PROJET

Clara Gil Gonzalez,  
Arqta.

Rusticasa  
Construções, Lda.



B

**Casa em V. N. de Gaia**  
Vila Nova de Gaia,  
Portugal

PROJETO · PROYECTO  
PROJECT · PROJET

Gentil Oliveira, Arq.

EXECUÇÃO  
Rusticasa  
Construções, Lda.

A

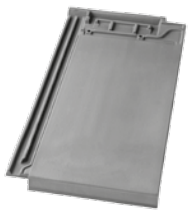

PRODUTO · PRODUCTO  
PRODUCT · PRODUIT

**Plasma**  
*Antracite, Antracita,  
Anthracite*



B





**Tiziano Villas**  
Beijing, China

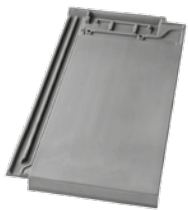

PRODUTO · PRODUCTO  
PRODUCT · PRODUIT

**Plasma**  
*Antracite, Antracita,  
Anthracite*



**Restaurante  
Solar das Telheiras**  
(fachada interior /  
interior façade / façade  
intérieure)  
Barcelos, Portugal

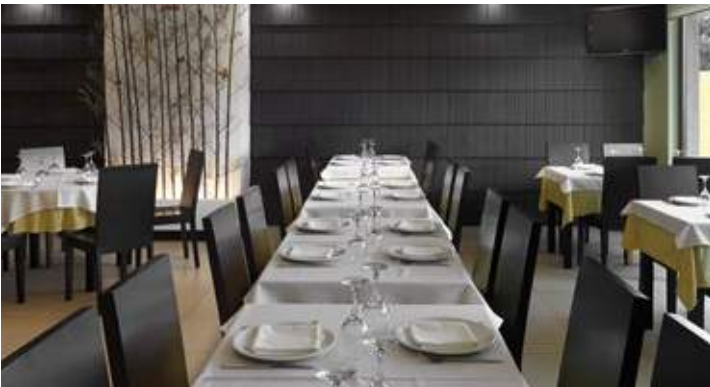

PRODUTO · PRODUCTO  
PRODUCT · PRODUIT  
**Plasma TX1**  
*Antracite, Antracita,  
Anthracite*

**Casa do Arco**  
Restelo, Lisboa  
Portugal

PROJETO · PROYECTO  
PROJECT · PROJET

Nuno Pais Ministro,  
Arqt.

Engimov  
Construções SA.

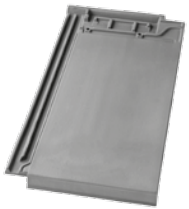

PRODUTO · PRODUCTO  
PRODUCT · PRODUIT

**Plasma**  
*Antracite, Antracita,  
Anthracite*



PRODUTO · PRODUCTO  
PRODUCT · PRODUIT

**F3+**  
*Vermelho Natural,  
Rojo Natural,  
Natural Red, Rouge  
Naturel*







**Casa Preta**

Barcelos, Portugal

PROJETO · PROYECTO  
PROJECT · PROJET

Alberto Craveiro, Arqt.

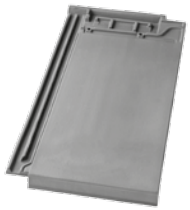

PRODUTO · PRODUCTO  
PRODUCT · PRODUIT

**Plasma**

*Antracite, Antracita,  
Anthracite*







**Casa F / Aroeira 2011**  
Aroeira, Portugal

PROJETO · PROYECTO  
PROJECT · PROJET

GCCM ARQUITECTOS  
Filipe Guedes Cruz  
Marco Charters Monteiro

PROMOTOR  
PROMOTER · PROMOTEUR  
Sofia e Pedro Falcato

Construções  
Costa & Nicolau

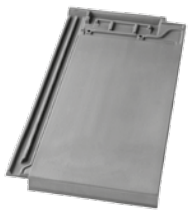

PRODUTO · PRODUCTO  
PRODUCT · PRODUIT

**Plasma**  
*Branco Pérola, Blanco  
Perla, Pearl White,  
Blanc Perle*









---

# *Tecno*®

A Tecno é a telha lusa  
de qualidade Premium da CS.

---



---

Tecno es la teja mixta  
tope de gama de CS.

Tecno is the Premium quality brand  
of CS Portuguese roof tiles.

Tecno est la tuile portugaise  
très haut de gamme de CS.

**Casa Rebelo**  
Praia da Areia Branca,  
Portugal

PROJETO · PROYECTO  
PROJECT · PROJET

RBD. APP –  
Rui Barreiros Duarte  
e Ana Paula Pinheiro,  
Arq̄tos.



---

PRODUTO · PRODUCTO  
PRODUCT · PRODUIT

**Tecno**  
*Vermelho Natural,*  
*Rojo Natural,*  
*Natural Red, Rouge*  
*Naturel*







**Vivenda ALNS**  
Batalha

PROJETO · PROYECTO  
PROJECT · PROJET

Arquitectar,  
Maria José Carreira,  
Arqta.



PRODUTO · PRODUCTO  
PRODUCT · PRODUIT

**Tecno**

*Branco Natural, Blanco  
Natural, Natural White,  
Blanc Naturel*





**Morada Mendes**  
Batalha

PROJETO · PROYECTO  
PROJECT · PROJET

Joaquim Duarte Duque,  
Arq.



---

PRODUTO · PRODUCTO  
PRODUCT · PRODUIT

**Tecno**

*Mediterrânico Rústico,  
Mediterráneo Rústico,  
Rustic Mediterranean,  
Méditerranéen Rustique*



**Edifício Panorâmico I**  
Setúbal, Portugal

PROJETO · PROYECTO  
PROJECT · PROJET

Atelier ERT,  
Amílcar de Sousa, Arq.

PROMOTOR  
PROMOTER · PROMOTEUR

Formobre



PRODUTO · PRODUCTO  
PRODUCT · PRODUIT

**Tecno**  
*Cinza Aço, Gris Acero,  
Steel Grey, Gris Acier*



**Normandy House**  
Viana do Castelo,  
Portugal

PROJETO · PROYECTO  
PROJECT · PROJET

Autor desconhecido



---

PRODUTO · PRODUCTO  
PRODUCT · PRODUIT

**Tecno**  
*Vermelho 22,  
Rojo 22, Red 22,  
Rouge 22*



**Casa na Tunísia**  
Tunísia



---

PRODUTO · PRODUCTO  
PRODUCT · PRODUIT

**Tecno**  
*Natural Rústico,*  
*Rustic Natural,*  
*Naturel Rustique*

**Playa Venao**  
Panamá



PRODUCTO · PRODUCTO  
PRODUCT · PRODUIT

**Tecno**

*Branco Natural, Blanco  
Natural, Natural White,  
Blanc Naturel*

**Praia D'El Rey  
Marriott  
Golf & Beach  
Resort**  
Óbidos, Portugal



---

PRODUTO · PRODUCTO  
PRODUCT · PRODUIT

**Tecno**  
*Vermelho Natural,  
Rojo Natural,  
Natural Red, Rouge  
Naturel*





**Casa no campo  
de golfe da Aroeira**  
Setúbal, Portugal

PROJETO · PROYECTO  
PROJECT · PROJET

Maria João Miranda,  
Arqta.



PRODUTO · PRODUCTO  
PRODUCT · PRODUIT

**Tecno**

*Branco Natural, Blanco  
Natural, Natural White,  
Blanc Naturel*





**Centro Cultural  
da Alameda**  
Lisboa, Portugal

PROJETO · PROYECTO  
PROJECT · PROJET

D.O.G. - Direcção,  
Organização  
e Gestão, Lda.,  
José Maria Coelho, Arq.



PRODUTO · PRODUCTO  
PRODUCT · PRODUIT

**Tecno**  
*Vermelho Natural,  
Rojo Natural,  
Natural Red, Rouge  
Naturel*





**Quinta dos Sobreiros**  
Leiria, Portugal

PROJETO · PROYECTO  
PROJECT · PROJET

João Camacho, Arq.



PRODUTO · PRODUCTO  
PRODUCT · PRODUIT

**Tecno**  
*Natural Rústico,*  
*Rustic Natural,*  
*Naturel Rustique*





---

F5®

F5, a próxima geração  
em telha lusa.

---



---

F5, la próxima generación  
en teja mixta.

F5, the next generation  
in Portuguese roof tiles.

F5, la prochaine génération  
de tuile Portugaise.

**Lidl**  
Mangualde, Portugal



PRODUTO · PRODUCT  
PRODUCTO · PRODUIT

**F5**  
*Vermelho Natural,  
Rojo Natural,  
Natural Red, Rouge  
Naturel*

**Centro de  
Saúde de Góis**  
Coimbra, Portugal



PRODUTO · PRODUCT  
PRODUCTO · PRODUIT

**F5**  
*Vermelho Natural,  
Rojo Natural,  
Natural Red, Rouge  
Naturel*



---

# *Domus*<sup>®</sup>

Domus é a telha marselha  
de qualidade Premium da CS.

---



---

Domus es la teja plana marsella  
tope de gama de CS.

Domus is the Premium quality  
brand of CS flat roof tiles.

Domus est la tuile marseille  
très haut de gamme de CS.



**Palace Hotel  
Monte Real**  
Leiria, Portugal

PROJETO · PROYECTO  
PROJECT · PROJET

António Garcia  
Arquitectos, Lda.



PRODUTO · PRODUCTO  
PRODUCT · PRODUIT

**Domus**  
*Vermelho Natural,  
Rojo Natural,  
Natural Red, Rouge  
Naturel*



**Plataforma das Artes  
e da Criatividade**  
Guimarães, Portugal

PROJETO · PROYECTO  
PROJECT · PROJET

Pitágoras Arquitectos



PRODUTO · PRODUCTO  
PRODUCT · PRODUIT

**Domus**  
*Vermelho Natural,  
Rojo Natural,  
Natural Red, Rouge  
Naturel*





**Casa na Vitória**  
Porto, Portugal

PROJETO · PROYECTO  
PROJECT · PROJET

Paulo Freitas  
e Maria João Marques  
Arquitectos, Lda.



*Esta recuperação ganhou a Medalha de Ouro na categoria de Interior Residencial da “Bienal Miami Beach – 2009” atribuída pela Associação de Arquitectos Americanos.*

*Esta recuperación ganó la Medalla de Oro en la categoría de Interior Residencial de la “Bienal Miami Beach – 2009” atribuida por la Asociación de Arquitectos Americanos.*

*This renovation won the Gold Medal in the category of Residential Interior Design at Bienal Miami Beach 2009, awarded by the Association of American Architects.*

*Cette récupération a remporté la Médaille d’Or dans la catégorie intérieurs de la “Biennale Miami Beach – 2009” décernée par l’Association Américaine des Architectes.*



PRODUTO · PRODUCTO  
PRODUCT · PRODUIT

**Domus**  
*Vermelho Natural,  
Rojo Natural,  
Natural Red, Rouge  
Naturel*





**Casa em S. Silvestre**  
Coimbra, Portugal

PROJETO · PROYECTO  
PROJECT · PROJET

João Marta, Arq.



---

PRODUTO · PRODUCTO  
PRODUCT · PRODUIT

**Domus**  
*Vermelho Natural,  
Rojo Natural,  
Natural Red, Rouge  
Naturel*

**Moura Encantada**  
Sta. Clara-a-Velha,  
Beja, Portugal

PROJETO · PROYECTO  
PROJECT · PROJET

Ecobuilders,  
Victor Vicente



PRODUTO · PRODUCTO  
PRODUCT · PRODUIT

**Domus**  
*Vermelho Natural,*  
*Rojo Natural,*  
*Natural Red, Rouge*  
*Naturel*







**Santa Joana**  
Batalha, Portugal

PROJETO · PROYECTO  
PROJECT · PROJET

*Autor desconhecido,  
autor desconocido,  
unknown author,  
auteur inconnu*



PRODUTO · PRODUCTO  
PRODUCT · PRODUIT

**Domus**  
*Natural Rústico,  
Rustic Natural,  
Naturel Rustique*







**CS**  
**Coelho da Silva, SA**  
Escritórios / Oficinas /  
Office / Bureau  
Portugal



PRODUTO · PRODUCTO  
PRODUCT · PRODUIT

**Domus**  
*Vermelho Natural,  
Rojo Natural,  
Natural Red, Rouge  
Naturel*





---

# D3<sup>®</sup>+

A D3+ é a telha marselha  
de qualidade Plus da CS.

---



---

D3+ es la teja marsella de  
la gama intermedia de CS.

D3+ is the Plus quality brand  
of CS flat roof tiles.

D3+ est la tuile marseille  
de gamme moyenne de CS.

**Praça Visconde  
Serra do Pilar**  
Santarém, Portugal

PROJETO · PROYECTO  
PROJECT · PROJET

AOF /

Arq. João Fagulha  
FORA Arquitectos



PRODUTO · PRODUCT  
PRODUCTO · PRODUIT

**D3+**  
*Vermelho Natural,  
Rojo Natural,  
Natural Red, Rouge  
Naturel*

**Apeadeiro do Gatão**  
Amarante, Portugal

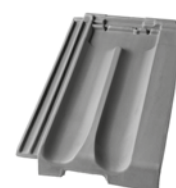

PRODUTO · PRODUCT  
PRODUCTO · PRODUIT

**D3+**  
*Vermelho Natural,  
Rojo Natural,  
Natural Red, Rouge  
Naturel*



**O Casulo de  
José Malhoa  
(pintor)**

Figueiró dos Vinhos,  
Portugal



---

PRODUTO · PRODUCT  
PRODUCTO · PRODUIT

**D3+**  
*Vermelho Natural,  
Rojo Natural,  
Natural Red, Rouge  
Naturel*







---

# F3+<sup>®</sup>

A F3+ é a telha lusa da gama Plus da CS.

---



---

F3+ es la teja mixta de  
la gama intermedia de CS.

F3+ is the Plus quality brand  
of CS Portuguese roof tiles.

F3+ est la tuile portugaise  
de gamme moyenne de CS.

**Unjeong-Dong**  
Coreia do Sul



---

PRODUTO · PRODUCT  
PRODUCTO · PRODUIT

**F3+**

*Mix Nilo, Nile, Nil*  
+ *Mediterrânico Rústico,*  
*Mediterráneo Rústico,*  
*Mediterranean Rustic,*  
*Méditerranéen Rustique*





**Ichi-ri**  
Coreia do Sul



PRODUTO · PRODUCT  
PRODUCTO · PRODUIT

**F3+**  
*Terra, Tierra,  
Earth, Terre*







**Goyang-Long**  
Coreia do Sul



---

PRODUTO · PRODUCT  
PRODUCTO · PRODUIT

**F3+**

*Mediterrânico Rústico,  
Mediterráneo Rústico,  
Mediterranean Rustic,  
Méditerranéen Rustique*





**Mansarda  
no largo da Sé**  
Leiria, Portugal

PROJETO · PROYECTO  
PROJECT · PROJET  
Arq. José Fava



---

PRODUTO · PRODUCT  
PRODUCTO · PRODUIT

**F3+**  
*Vermelho Natural,  
Rojo Natural,  
Natural Red, Rouge  
Naturel*





---

# F2<sup>®</sup>

A F2 é a telha lusa de  
qualidade Standard da CS.

---



---

F2 es la teja mixta de  
la gama standard de CS.

F2 is the Standard quality  
brand of CS Portuguese roof tiles.

F2 est la tuile portugaise  
de gamme standard de CS.

**Jade Lake Villas**  
Beijing, China



PRODUTO · PRODUCT  
PRODUCTO · PRODUIT

**F2**

*Vermelho Natural,  
Natural Red,  
Rojo Natural,  
Rouge Naturel*









---

.inf

© CS Coelho da Silva, SA.

Todos os direitos reservados.  
Todos los derechos reservados.  
All rights reserved.  
Tous droits réservés.

---

*A reprodução das  
cores originais  
pode não ser  
garantida devido  
à qualidade de  
impressão.*

*La reproducción  
de los colores  
originales puede  
no ser garantizada  
debido a la calidad  
de impresión.*

*The reproduction  
of the original  
colors may not be  
guaranteed due to  
print quality.*

*La reproduction  
des couleurs  
d'origine ne peut  
être garantie en  
raison de la qualité  
d'impression.*

---

